

Anexa 2  
Câmpuri de exploatare și  
zone de risc din exploatare

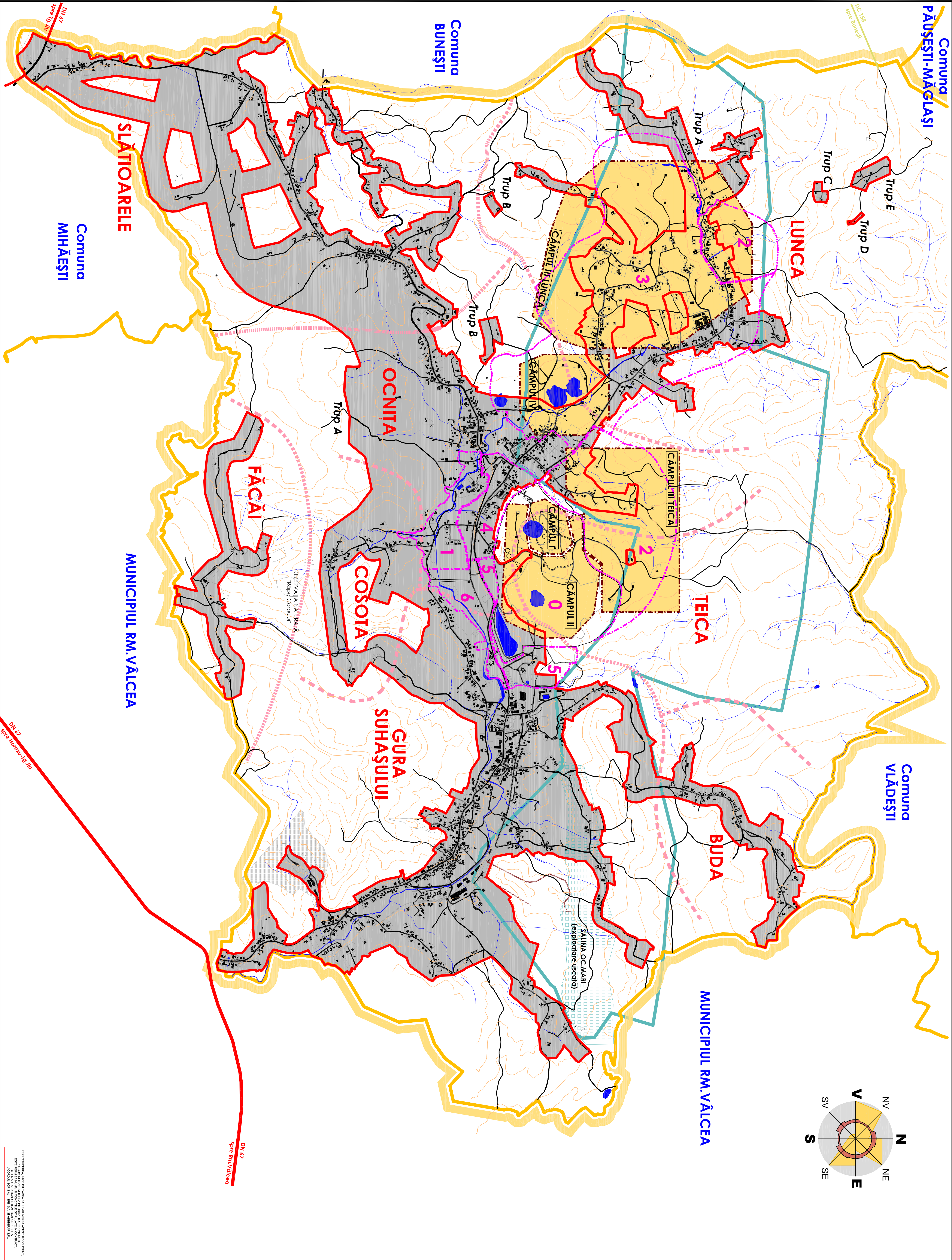
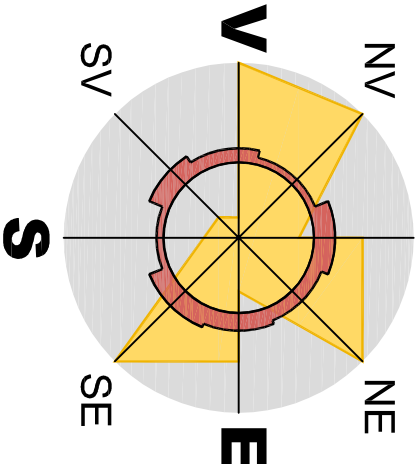

	LIMITE
	LIMITA INTRAVILANULUI PROPRIU
	LIMITA TERITORIULUI ADMINISTRATIV
	LIMITA ZONEI DE EXPLOATARE A SARII
	ZONIFICARE FUNCTIONALA
	CAMPURIILE I și II (DEZAFECTATE)
	CAMPURIILE III și IV (IN EXPLOATARE)
	SALINA (EXPLOATAREA USCATĂ)
	ZONE DE RISC DIN EXPLOATARE
	LIMITE ZONE DE RISC DE EXPLOATARE

0	Suprafețe afectate de procese geomecanice active (scuturări mai mari de 1,5m și prăbușiri). După dezamorsarea Câmpului I, aceste suprafețe vor face obiectul unor lucrări de reconstrucție ecologică. Până la definirea lucrărilor de dezamorsare a sării din Câmpul I și de reconstrucție ecologică, accesul persoanelor neautorizate este strict interzis în cadrul acestei zone.
1	Suprafața localității de reținerie temporară a exfiltratilor de sărătură. Gospodăriile situate sub cota +269m vor fi mutate (1-4 gospodării) vor fi mutate numai la cereale.
2	Suprafață afectată de scuturări totale cuprinse între 0,5 și 1m. În următoarele 20 de ani scuturările vor crește în medie cu încă cca. 0,5m. Este interzisă realizarea unor construcții de căminărie de orice fel. Poate fi autorizată realizarea unor construcții ușoare din lemn, țărâ etici. Terenurile pot fi folosite pentru orice fel de activitate agricolă.
3a	Scuturările sunt cuprinse între 0,1 și 0,5 m și vor crește în perioada următoare. În această zonă nu se aproba construcția de case noi. Casele afectate de cutpături urmează să fie reconstruite, la solicitarea proprietarilor, pe alte amplasamente. Terenurile pot fi folosite pentru orice formă de activitate agricolă.
3b	Cuprinde o parte din Câmpul III Lunca și Câmpul IV. Scuturările maxime înregistrate la limita vestică a zonei sunt de 0,1m. Către 80% din sără care urmează să fie exploatare până în anul 2018 provin din această zonă. Nu se aproba construcția de case noi. Terenurile pot fi folosite pentru orice formă de activitate agricolă. Protecția exploatării în Câmpul IV după anul 2018 trebuie să garanteze stabilitatea localității Ocnița.
4	Cuprinde baza versantului pe care este plasat Câmpul I. Terenurile pot fi folosite pentru orice formă de activitate agricolă. După amortizarea fenomenelor incluse de dezafectarea Câmpului I, în această zonă vor putea fi construite case.
5	Terenuri folosite pentru organizare de șantier. După dezafectarea Câmpului I, finalizarea construcției barajului de pe Pârâul Sărat și executarea lucrărilor de reconstrucție ecologică în zona Câmpurilor I și II, aceste terenuri vor putea fi folosite pentru construirea unor case noi.
6	Terenuri afectate de scuturări de sărătură, de lucrări de padoc și de regulatoare a Pârâului Sărat. După finalizarea regulatizării Pârâului Sărat și executarea unor lucrări ușoare de nivelare, o parte din acestea vor putea fi folosite pentru realizarea unor construcții noi.
ARHIGRAF	
CONTERMAN S.A. - București	
PLAN URBANISTIC GENERAL 2009	
OCNELE MARI - JUD. VALCEA	
Anexa 2 - Câmpuri de exploatare și zone de risc din exploatare	
a2	
Cod bodocou:	
Cod document: I-1274-01/001-CS-002	